Organigramme

Apprové: le 23 septembre 2020 — **Résolution:** C20-09-628

Mise à jour: le 13 septembre 2021
le 23 février 2022 — Résolution C22-02-829
le 24 octobre 2022 — **Résoultion C22-10- 931**
le 20 juin 2023 — **Résolution C23-06-016**
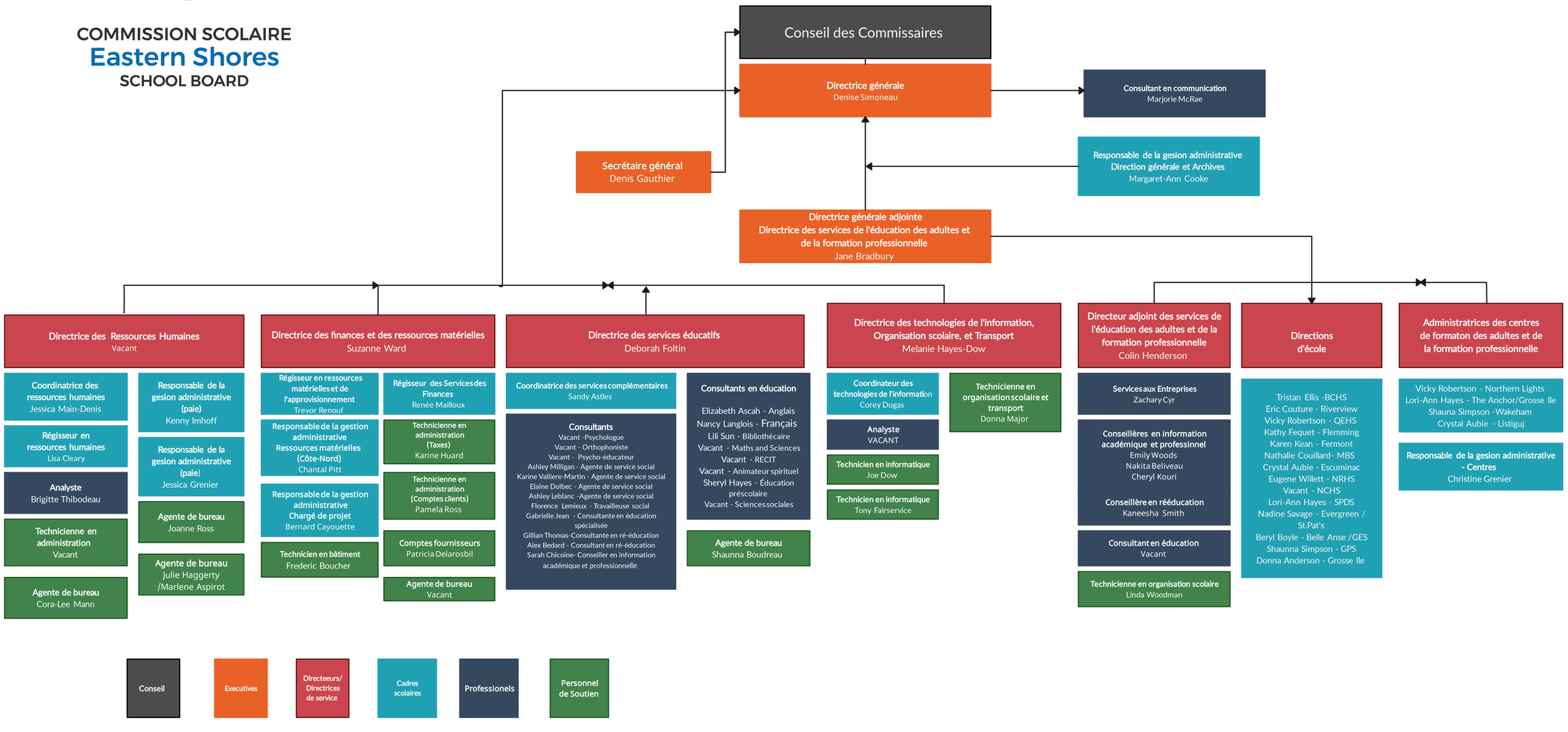
COMMISSION SCOLAIRE
Eastern Shores
SCHOOL BOARD